

BP-10000004768

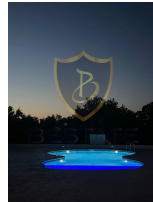
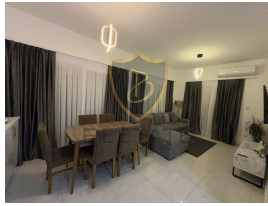
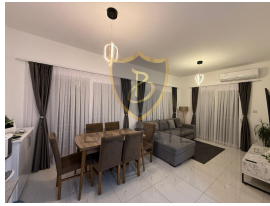

ilan oluřturma tarihi	19-03-2025	Bina Yaşı	2
kategorisi	Konut	kat	2
Durumu	Kiralık	binanın kat sayısı	3
Emlak Tipi	Daire	aidat	-
Alan	-	Eřya Durumu	Full Eřyalı
oda sayısı	2+1	tapu t¼r¼	-
banyo sayısı	1	¼deme řekli	Aylık
g¼r¼nt¼l¼ arama ile gezilebilir	Evet	krediye uygunluk	-

£ 600

GİRNE LAPTA'DA FULL EŐYALI KİRALIK 2+1 DAİRE !!

- Lapta'da Sakın Konum
- Anayola, Marketlere ve T¼m İhtiyaç Alanlarına Y¼r¼me Mesafesinde
- Denize Manzaralı
- 90 m2 Kapalı Alan
- 2 Yatak Odalı, 1 Banyolu
- Full Eřyalı
- Kaliteli Malzeme 1. Sınıf İřçilik
- Geniř Balkonlu
- Otopark Alanı
- Havuzlu Site İçinde
- Aidet Fiyata Dahil
- 1 Kira, 2 Depozito, 1 Hizmet Bedeli

Gayrimenkul İç Özellikleri

1. Balkon
2. Banyo
3. G¼mme Dolap
4. TV Altyapısı
5. Seramik
6. Parke

7. Ankastre Mutfak
8. Panel Kapı
9. Klima

Gayrimenkul Dış Özellikler

1. Otopark
2. Su Deposu
3. Ortak Havuz

Gayrimenkul Lokasyon Özellikleri

1. Elektrik Altyapısı
2. Su Altyapısı
3. Doğa / Yeşillik Manzaralı
4. Alışveriş Merkezi
5. Toplu Ulaşım
6. İlkokul-Ortaokul
7. Lise
8. Üniversite
9. Eğlence Merkezi

İlan Danışmanları / Advisors / مشاور

	Ad Soyad	KAMİLA YILMAZ
	GSM	905391050222
	Telefon Numarası	
	E-mail	kamila@bestateproperty.com