

BP-10000004754

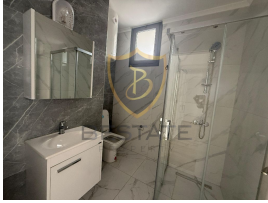
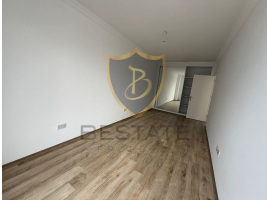
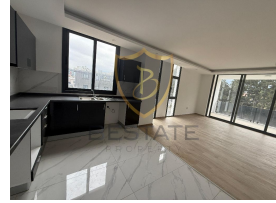
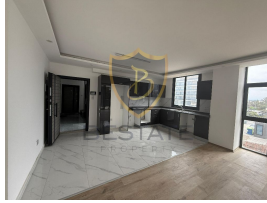

ilan oluřturma tarihi	17-03-2025	Bina Yaşı	-
kategorisi	Konut	kat	2
Durumu	Satılık	binanın kat sayısı	5
Emlak Tipi	Daire	aidat	-
Alan	-	Eřya Durumu	Eřyasız
oda sayısı	2+1	tapu t¼r¼	Eřdeęer Koçanlı
banyo sayısı	1	¼deme řekli	Toplam Fiyat
g¼r¼nt¼l¼ arama ile gezilebilir	Evet	krediye uygunluk	Uygun

£ 270.000

GİRNE MERKEZ'DE EŐYASIZ YENI SATILIK 2+1 L¼KS DAİRE !!!

- Merkezi Lokasyon, Yeni Liman B¼lgesinde
- Anayola, Duraklara, Marketlere, Okullara, Çarşı, Cafe ve Restaurantlara Y¼r¼me Mesafesinde
- 130 m2 Kapalı Alan
- 2 Yatak Odalı
- Geniř ve Ferah Odalar
- Geniř Balkonlu
- Asans¼rl¼ Bina

Gayrimenkul İç Özellikleri

1. Balkon
2. Banyo
3. TV Altyapısı
4. Seramik
5. Parke
6. Ankastre Mutfak
7. Panel Kapı

Gayrimenkul Dış Özellikler

1. Otopark
2. Sınır Duvarları

Gayrimenkul Lokasyon Özellikleri

1. Elektrik Altyapısı
2. Su Altyapısı
3. Doğa / Yeşillik Manzaralı
4. Alışveriş Merkezi
5. Toplu Ulaşım
6. İlkokul-Ortaokul
7. Lise
8. Üniversite
9. Hastane
10. Eğlence Merkezi

İlan Danışmanları / Advisors / مشاور

	Ad Soyad	KAMİLA YILMAZ
	GSM	905391050222
	Telefon Numarası	
	E-mail	kamila@bestateproperty.com