

BP-10000004560

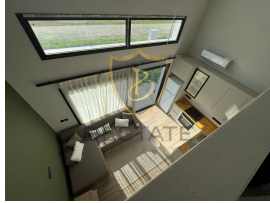
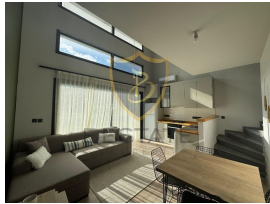

ilan oluřturma tarihi	17-01-2025	Bina Yaşı	1
kategorisi	Konut	kat	1
Durumu	Kiralık	binanın kat sayısı	3
Emlak Tipi	Daire	aidat	-
Alan	-	Eřya Durumu	Eřyalı
oda sayısı	2+1	tapu t¼r¼	-
banyo sayısı	1	¼deme řekli	Aylık
g¼r¼nt¼l¼ arama ile gezilebilir	Evet	krediye uygunluk	-

£ 650

LAPTA'DA, YENİ SİTE İÇERİSİNDE, SENDE KATLI, TERAS KULLANIMLI, EŐYALI, L¼KS KİRALIK 2+1 DAİRE !!!

- Dađ Manzaralı ve Teras Kullanımı Olan
- Merkezi Isıtma Alt Yapısına Sahip
- Fransız Balkonlu ve 1 Banyolu
- KDV ve Trafo ¼denmemiřtir
- Site İerisinde Oturuma Hazır 5 Blok Bulunmakta ve 8 Blokun Yapımına Devam Edilmektedir
- Site Ortak Havuzludur
- Aidat Yoktur
- 2 Depozito, 1 Kira ve 1 Hizmet Bedelli Aylık ¼demelidir

Gayrimenkul İ Özellikleri

1. Balkon
2. Banyo
3. G¼mme Dolap
4. TV Altyapısı

5. Seramik
6. Ankastre Mutfak
7. Panel Kapı
8. Klima

Gayrimenkul Dış Özellikler

1. Teras
2. Otopark
3. Bahçe
4. Ortak Havuz
5. Engelliye Uygun

Gayrimenkul Lokasyon Özellikleri

1. Elektrik Altyapısı
2. Su Altyapısı
3. Dağ Manzarası
4. Doğa / Yeşillik Manzaralı
5. Alışveriş Merkezi
6. Toplu Ulaşım
7. İlkokul-Ortaokul
8. Lise
9. Üniversite
10. Hastane
11. Eğlence Merkezi

İlan Danışmanları / Advisors / مشاور

	Ad Soyad	ASPORÇA KESER
	GSM	905428787016
	Telefon Numarası	905428787016
	E-mail	asporca@bestateproperty.com