

BP-10000004507

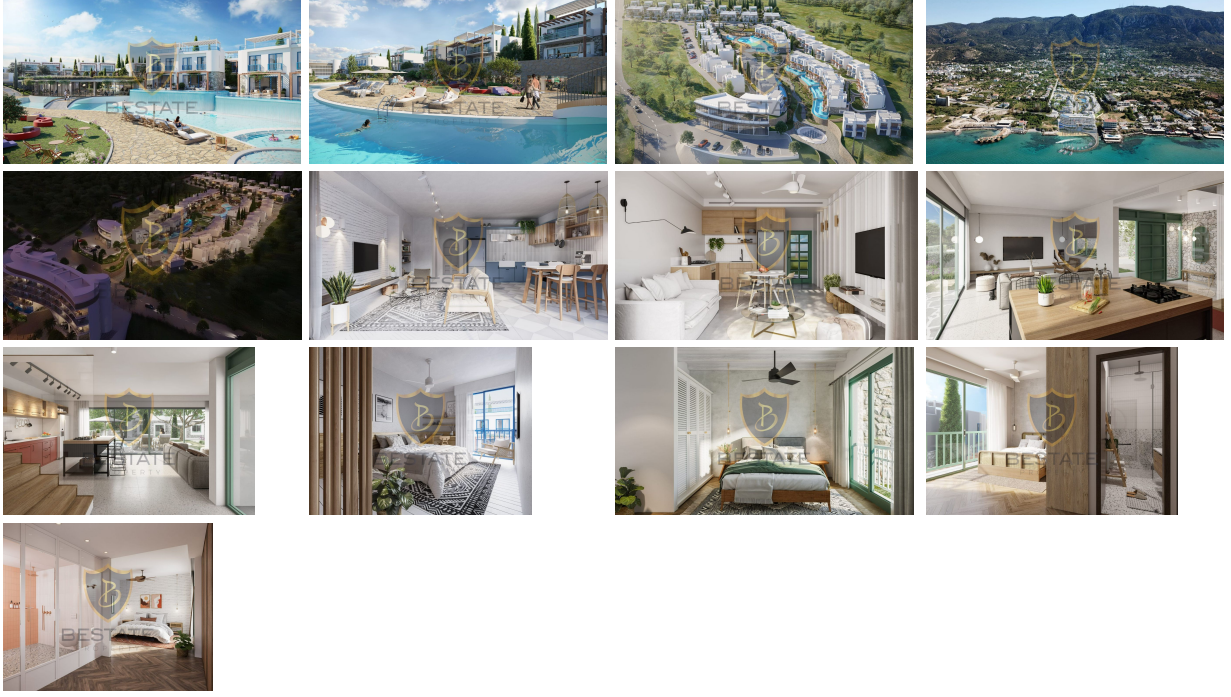



ilan oluřturma tarihi	20-12-2024
kategorisi	Konut
Durumu	Satılık
Emlak Tipi	Daire
Alan	-
oda sayısı	2+1
banyo sayısı	2
görsütülü arama ile gezilebilir	Evet

Bina Yaşı	-
kat	1
binanın kat sayısı	2
aidat	-
Eřya Durumu	Eřyasız
tapu türü	Eřdeęer Koçanlı
ödeme řekli	Toplam Fiyat
krediye uygunluk	Uygun

£ 205.000

GİRNE LAPTA'DA DENİZE SIFIR SATILIK 2+1 DAİRE !!

- Lapta'nın En Güzel Konumunda
- Mükemmel Huzurlu Lokasyon
- Full Daę ve Deniz Manzaralı
- Denize Yürüme Mesafesinde
- Anayola ve Tüm Olanaklara Yakın Mesafede

- 71 m2 Kapalı Alan
- 2 Yatak Odalı - 2 Banyo
- Kaliteli Malzeme ve 1. Sınıf İşçilik
- Balkonlu
- Havuzlu
- Teras Kullanımı 10 m2
- Bahçe Alanı
- Eşyasız
- Eşdeğer Koçan

Gayrimenkul İç Özellikleri

1. Balkon
2. Banyo
3. TV Altyapısı
4. Seramik
5. Parke
6. Panel Kapı
7. Teras

Gayrimenkul Dış Özellikler

1. Teras
2. Otopark
3. Su Deposu
4. Garaj
5. Bahçe
6. Ortak Havuz

Gayrimenkul Lokasyon Özellikleri

1. Elektrik Altyapısı
2. Su Altyapısı
3. Dağ Manzarası
4. Doğa / Yeşillik Manzaralı
5. Alışveriş Merkezi
6. Toplu Ulaşım
7. İlkokul-Ortaokul
8. Lise
9. Hastane
10. Eğlence Merkezi

İlan Danışmanları / Advisors / مشاور



Ad Soyad KAMİLA YILMAZ
GSM 905391050222
Telefon Numarası
E-mail kamila@bestateproperty.com



Ad Soyad ASPORÇA KESER
GSM 905428787016
Telefon Numarası 905428787016
E-mail asporca@bestateproperty.com