

BP-10000004484

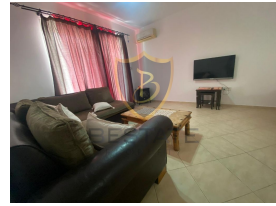

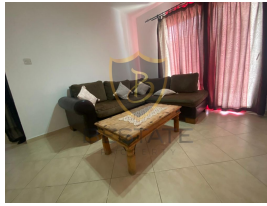
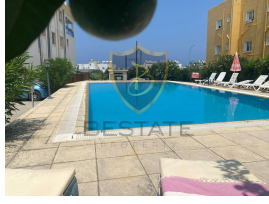
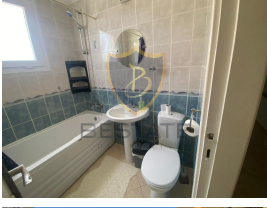

ilan oluřturma tarihi	09-12-2024
kategorisi	Konut
Durumu	Kiralık
Emlak Tipi	Daire
Alan	-
oda sayısı	2+1
banyo sayısı	1
görüntülü arama ile gezilebilir	Evet

Bina Yaşı	6 - 10
kat	1
binanın kat sayısı	3
aidat	-
Eřya Durumu	Eřyalı
tapu türü	-
ödeme řekli	Toplam Fiyat
krediye uygunluk	Uygun

£ 500

GİRNE LAPTA'DA HAVUZLU SİTE İÇERİSİNDE KİRALIK 2+1 DAİRE !!

- Lapta'da Sakın Konum
- Anayola, Marketlere, Duraklara ve Tüm İhtiyaç Alanlarına Yürüme Mesafesinde
- 85 m2 Kapalı Alan
- 2 Yatak Odalı
- Eřyalı
- Geniř Balkonlu
- Geniř Teras Alanı
- Daireye Ait Otopark Alanı
- Havuzlu Site İçerisinde
- 1 Kira, 2 Depozito, 1 Hizmet Bedeli

Gayrimenkul İç Özellikleri

1. Balkon
2. Banyo
3. Gömme Dolap
4. TV Altyapısı
5. Seramik
6. Parke
7. Ankastre Mutfak
8. Panel Kapı
9. Klima
10. Teras

Gayrimenkul Dış Özellikler

1. Teras
2. Otopark
3. Su Deposu
4. Ortak Havuz

Gayrimenkul Lokasyon Özellikleri

1. Doğa / Yeşillik Manzaralı
2. Alışveriş Merkezi
3. Toplu Ulaşım
4. İlkokul-Ortaokul
5. Lise
6. Hastane
7. Eğlence Merkezi

İlan Danışmanları / Advisors / مشاور

	Ad Soyad	KENAN İLHAN
	GSM	905338262765
	Telefon Numarası	905338262765
	E-mail	kenan@bestateproperty.com



Ad Soyad

MEHMET ALİ ARSLAN

GSM

905391151527

Telefon Numarası

E-mail mehmet@bestateproperty.co

m