

BP-10000004463

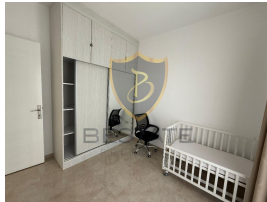

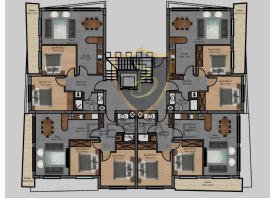
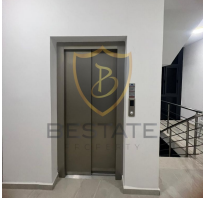

| | |
|---------------------------------|-------------------|
| ilan oluřturma tarihi | 26-11-2024 |
| kategorisi | Konut |
| Durumu | Satılık |
| Emlak Tipi | Daire |
| Alan | - |
| oda sayısı | 2+1 |
| banyo sayısı | 1 |
| görüntülü arama ile gezilebilir | Evet |

| | |
|--------------------|---------------------|
| Bina Yaşı | 2 |
| kat | 2 |
| binanın kat sayısı | 3 |
| aidat | - |
| Eşya Durumu | Eşyalı |
| tapu türü | Tahsis Koçan |
| ödeme şekli | Toplam Fiyat |
| krediye uygunluk | Uygun |

£ 90.000

GİRNE LAPTA'DA DAĞ VE DENİZ MANZARALI HAVUZLU SİTE İÇERİSİNDE SATILIK EŞYALI 2+1 DAİRE !!

- Lapta Bölgesinin Sakin, Huzurlu Lokasyonunda
- Anayola, Duraklara, Marketlere, Eczane vb Alanlara Yakın Konum
- Dağ ve Deniz Manzaralı
- 85 m2 Kapalı Alan
- 2 Yatak Odalı
- Eşyalı
- Geniş ve Ferah Odalar
- Geniş Balkonlu
- Bakımlı Site İçerisinde
- Ortak Havuzlu
- Asansörlü
- Aidat-20 STG
- 2 Senelik Bina
- Tahsis Koçanlı

Gayrimenkul İç Özellikleri

1. Balkon
2. Banyo
3. Gömme Dolap
4. TV Altyapısı
5. Seramik
6. Parke
7. Ankastre Mutfak
8. Klima

Gayrimenkul Dış Özellikler

1. Otopark
2. Su Deposu
3. Ortak Havuz

Gayrimenkul Lokasyon Özellikleri

1. Dağ Manzarası
2. Deniz Manzarası
3. Doğa / Yeşillik Manzaralı
4. Alışveriş Merkezi
5. Toplu Ulaşım
6. İlkokul-Ortaokul
7. Lise
8. Üniversite
9. Hastane
10. Eğlence Merkezi

İlan Danışmanları / Advisors / مشاور

| | | |
|---|------------------|----------------------------|
|  | Ad Soyad | KAMİLA YILMAZ |
| | GSM | 905391050222 |
| | Telefon Numarası | |
| | E-mail | kamila@bestateproperty.com |