

BP-10000004449

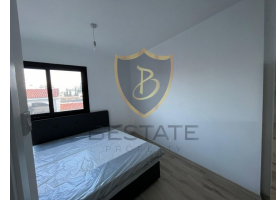
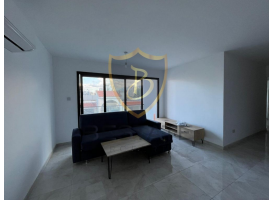

ilan oluřturma tarihi	22-11-2024	Bina Yaşı	-
kategorisi	Konut	kat	2
Durumu	Satılık	binanın kat sayısı	5
Emlak Tipi	Daire	aidat	-
Alan	-	Eřya Durumu	Eřyalı
oda sayısı	2+1	tapu t¼r¼	T¼rk Koçanlı
banyo sayısı	1	ödeme řekli	Toplam Fiyat
görünt¼lü arama ile gezilebilir	Evet	krediye uygunluk	Uygun

£ 148.000

GİRNE MERKEZ'DE YÜKSEK KİRA GETİRİSİ SAĞLAYAN KONUMDA SATILIK SIFIR, EŐYALI 2+1 DAİRE!!

- Girne Merkezi Lokasyon
- Anayola, Duraklara, Marketlere, Cafe ve Restaurantlara Yürüme Mesafesinde
- Kaliteli Malzeme ve 1. Sınıf İşçilik
- 85 m2 Kapalı Alan
- 2 Yatak Odalı, 1 Banyo
- Ferah ve Geniş Odalar
- Modern İç Dizaynı
- Geniş Balkon Kullanımı
- Asansörlü Bina
- Eřyalı
- Her Daireye ait Kapalı-Açık Otopark
- Yeni Bitmiş Sıfır Bina
- Türk Koçanlı
- Yaşam ve Yatırım için Oldukça Uygun

Gayrimenkul İç Özellikleri

1. Balkon
2. Banyo
3. Gömme Dolap

4. TV Altyapısı
5. Seramik
6. Parke
7. Ankastre Mutfak
8. Klima

Gayrimenkul Dış Özellikler

1. Yeni Asansör
2. Otopark
3. Su Deposu
4. Güvenlik Kamerası

Gayrimenkul Lokasyon Özellikleri

1. Şehir İçi
2. Doğa / Yeşillik Manzaralı
3. Alışveriş Merkezi
4. Toplu Ulaşım
5. İlkokul-Ortaokul
6. Lise
7. Üniversite
8. Hastane
9. Eğlence Merkezi

İlan Danışmanları / Advisors / مشاور

	Ad Soyad	YASEMİN ÇETİN
	GSM	905338390215
	Telefon Numarası	
	E-mail	yasemin@bestateproperty.com



Ad Soyad

BETÜL EKİCİ

GSM

905338765868

Telefon Numarası

905338765868

E-mail

betul@bestateproperty.com