

BP-10000004283

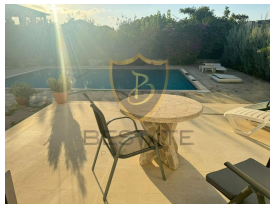
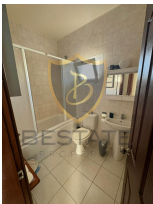
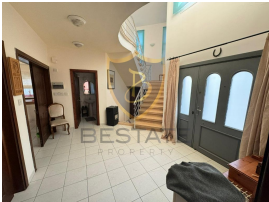

ilan oluřturma tarihi	<b>20-09-2024</b>	Bina Yaşı	<b>6 - 10</b>
kategorisi	<b>Konut</b>	kat	<b>1</b>
Durumu	<b>Kiralık</b>	binanın kat sayısı	<b>2</b>
Emlak Tipi	<b>Villa</b>	aidat	-
Alan	-	Eřya Durumu	<b>Eřyalı</b>
oda sayısı	<b>3+1</b>	tapu t¼r¼	-
banyo sayısı	<b>2</b>	¼deme řekli	<b>Aylık</b>
g¼r¼nt¼l¼ arama ile gezilebilir	<b>Evet</b>	krediye uygunluk	-

£ 1.000

### GİRNE LAPTA'DA DAĞ VE DENİZ MANZARALI KİRALIK 3+1 VİLLA !!

- Lapta'nın En G¼zel Konumunda
- Dađ ve Deniz Manzaralı
- M¼kemmел Huzurlu Lokasyon
- Anayola, Merit Otellere ve T¼m Olanaklara Yakın Mesafesinde
- 190 m2 Kapalı Alan
- 3 Yatak Odalı - 2 Banyo
- Eřyalı
- Kaliteli Malzeme ve 1. Sınıf İřçilik
- Balkonlu
- Teras Kullanımı
- ¼zel Bahçeli
- Açık Otopark
- Ortak Havuzlu
- 2 Depozito, 1 Kira, 1 Hizmet Bedeli

### Gayrimenkul İç Özellikleri

1. Balkon
2. Banyo
3. G¼mme Dolap
4. TV Altyapısı

5. Seramik
6. Ankastre Mutfak
7. Klima
8. Teras

### Gayrimenkul Dış Özellikler

1. Teras
2. Otopark
3. Su Deposu
4. Bahçe
5. Ortak Havuz

### Gayrimenkul Lokasyon Özellikleri

1. Dağ Manzarası
2. Deniz Manzarası
3. Alışveriş Merkezi
4. Toplu Ulaşım
5. Eğlence Merkezi

## İlan Danışmanları / Advisors / مشاور

	Ad Soyad	KAMİLA YILMAZ
	GSM	905391050222
	Telefon Numarası	
	E-mail	kamila@bestateproperty.com