

BP-10000004228

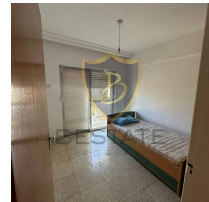

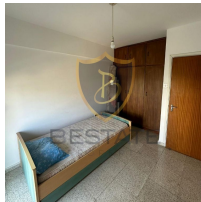
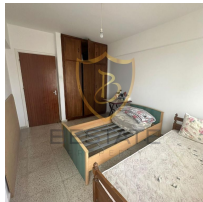
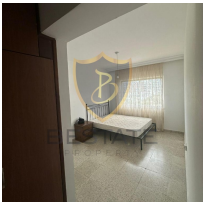
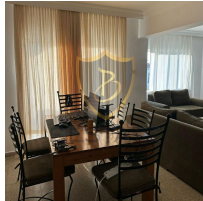
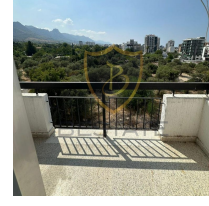
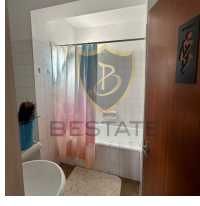
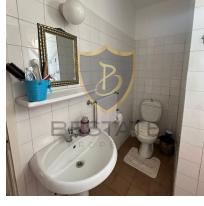
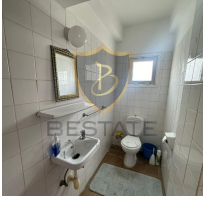

ilan oluřturma tarihi	<b>06-09-2024</b>
kategorisi	<b>Konut</b>
Durumu	<b>Kiralık</b>
Emlak Tipi	<b>Daire</b>
Alan	-
oda sayısı	<b>3+1</b>
banyo sayısı	<b>2</b>
görsütülü arama ile gezilebilir	<b>Evet</b>

Bina Yaşı	<b>21 - 25</b>
kat	<b>2</b>
binanın kat sayısı	<b>4</b>
aidat	-
Eřya Durumu	<b>Eřyalı</b>
tapu türü	-
ödeme řekli	<b>Aylık</b>
krediye uygunluk	-

**£ 750**

### GİRNE MERKEZ'DE 3+1 KİRALIK DAİRE !!

- Merkezi Lokasyon
- Marketlere, Otellere, Eğlence Merkezlerine ve Alışveriş Merkezlerine Yürüme Mesafesinde
- 100 m2 Kapalı Alan
- 3 Yatak Odalı ve 2 Banyolu
- Geniş Ferah Odalar ve Balkon
- Eşyalı
- Otopark Mevcut
- 2 Depozit,1 Kira,1 Hizmet Bedeli

### Gayrimenkul İç Özellikleri

1. Balkon
2. Banyo
3. Gömme Dolap
4. TV Altyapısı
5. Seramik

6. Ankastre Mutfak
7. Klima



## Gayrimenkul Dış Özellikler

1. Otopark
2. Su Deposu

## Gayrimenkul Lokasyon Özellikleri

1. Doğa / Yeşillik Manzaralı
2. Alışveriş Merkezi
3. Toplu Ulaşım
4. İlkokul-Ortaokul
5. Lise
6. Üniversite
7. Hastane
8. Eğlence Merkezi

## İlan Danışmanları / Advisors / مشاور

	Ad Soyad GSM Telefon Numarası E-mail	BETÜL EKİCİ 905338765868 905338765868 betul@bestateproperty.com
	Ad Soyad GSM Telefon Numarası E-mail	YASEMİN ÇETİN 905338390215 yasemin@bestateproperty.com