

BP-10000004201

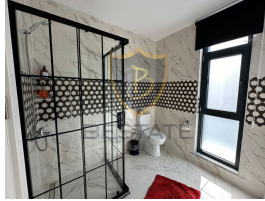
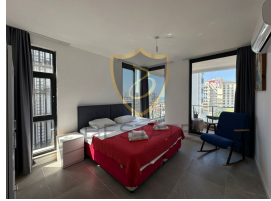
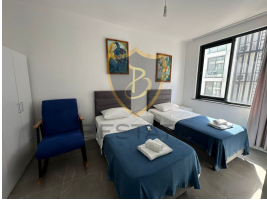
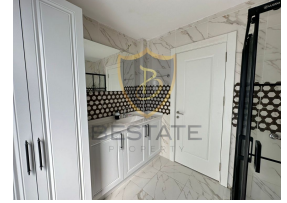

ilan oluřturma tarihi	31-08-2024	Bina Yaşı	-
kategorisi	Konut	kat	5
Durumu	Kiralık	binanın kat sayısı	9
Emlak Tipi	Daire	aidat	-
Alan	-	Eřya Durumu	Eřyalı
oda sayısı	2+1	tapu tr	-
banyo sayısı	1	deme řekli	Aylık
grntl arama ile gezilebilir	Evet	krediye uygunluk	-

£ 850

GİRNE MERKEZ'DE DAĞ VE DENİZ MANZARALI, SIFIR EŐYALI KİRALIK 2+1 YENİ DAİRE !!

- Merkezi Lokasyon
- Anayola,Duraklara, Marketlere, Cafe ve Restorantlara Yrme Mesafesinde
- Girne arşı, Okullara, Alıřveriř Alanlarına Yakın Lokasyon
- Deniz Manzaralı
- 85 m2 Kapalı Alan
- 2 Yatak Odalı
- Geniř ve Ferah Odalar
- Sıfır Eřyalı
- Balkonlu
- Asansrl Bina
- 5. Kat
- Her Daireye Ait Otopark
- 1 Kira, 2 Depozito, 1 Hizmet Bedeli

Gayrimenkul İ Özellikleri

1. Balkon
2. Banyo
3. Gmme Dolap
4. TV Altyapısı
5. Seramik

6. Ankastre Mutfak
7. Klima

Gayrimenkul Dış Özellikler

1. Yeni Asansör
2. Otopark
3. Su Deposu

Gayrimenkul Lokasyon Özellikleri

1. Dağ Manzarası
2. Deniz Manzarası
3. Alışveriş Merkezi
4. Toplu Ulaşım
5. İlkokul-Ortaokul
6. Lise
7. Üniversite
8. Hastane
9. Eğlence Merkezi

İlan Danışmanları / Advisors / مشاور

	Ad Soyad GSM Telefon Numarası E-mail	MUHAMMET EMİN ÇAPAN 905338231095 emin@bestateproperty.com
	Ad Soyad GSM Telefon Numarası E-mail	HALİL CAN KORKUT 905338766488 905338766488 halil@bestateproperty.com