

BP-10000004112

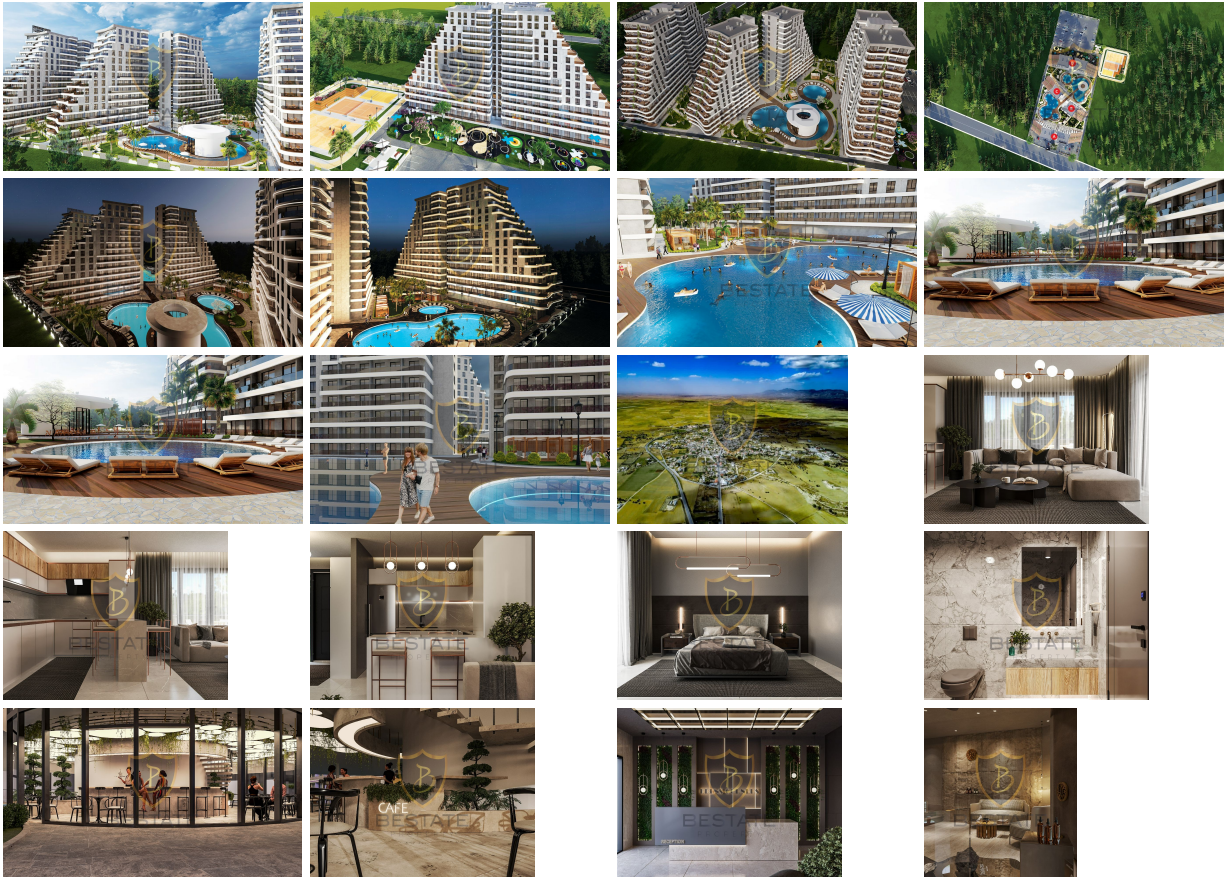



ilan oluřturma tarihi	06-08-2024
kategorisi	Konut
Durumu	Satılık
Emlak Tipi	Daire
Alan	-
oda sayısı	1+0-1+1-2+1-3+1
banyo sayısı	1
görüntülü arama ile gezilebilir	-

Bina Yaşı	Proje Ařamasında
kat	1
binanın kat sayısı	14
aidat	-
Eřya Durumu	Eřyasız
tapu türü	Eřdeđer Koçanlı
ödeme řekli	Toplam Fiyat
krediye uygunluk	Uygun

£ 45.300

AKDENİZ'İN İNCİSİ KIBRIS, GEÇİTKALE'DE MODERN BİR YAŐAM SAĐLAYAN LÜKS DİZAYNA SAHİP PROJEDEN SATILIK DAİRELER !!!

Gündelik Hayata Daha Yavaş Bir Yaklařım, Yavaş Bir Tempoda, Huzur Ve Güven İçinde Yaşamak...

Geçitkale, İsminin Hakkını Veren, Zorlu Şehir Yařamından Huzurlu Kasaba Yařamına Geçit Olan Bir Yerleřim Merkezi. Kıbrıs'ın Doğusunun Merkezinde Olup, Kuzey-Güney ve Dođu-Batı Yönlerini Bađlayan Nuktada Yer Almasıyla Konum Açısından Oldukça Önemli Bir Avantaja Sahip. Doğal Güzellikleri, Sakin Yařamı Tescilli Cittaslow Ünvanı ve Tarihi Dokuların Zenginliđi İle Geçitkale, Hayallerinize Açılan Bir Kapı.

İskele Long Beach, Bafra Oteller Bölgesi, Karpaz Yarımadası, Tatlısu Kuzey Sahili Gibi Bölgelere Yakın Oluđu Kıbrıs'ı Doyasıya Yařama İmkanı Sađlarken Yuvanızın Huzuru Sizi Bir Adım Ötenizde Bekliyor Olacak. Bu Muhteřem Dođa Harikasında Yaşamak, Projemiz İle Artık Sadece Bir Hayal Olmaktan Çıkıyor.

- Konum Özellikleri:

Her Yere Yakın, Stresten Uzak!

Projemiz Fark Yaratmaya Merkezi Konumundan Başlıyor. Projenin Denize Uzaklığı Sadece 15km. Bu Muhteşem Proje Kuzey Kıbrıs'ın Yükselen Değeri Geçitkale'de Yer Alıyor.

Yeni İskele 15 Km / 15 Dk

Gazi Mağusa 29 Km / 27 Dk

Bafra 40 Km / 30 Dk

Lefkoşa 49 Km / 41 Dk

Girne 58 Km / 50 Dk

Ercan Havaalanı 44 Km / 35 Dk

Tatlısu 20 Km / 19 Dk

Her Noktadan Nefes Kesici Bir Doğa Manzarası, Açık Hava Keyfinin Doyasıya Yaşandığı Teraslar, İleri Düzey Konfor Sunan İç Alan Tasarımı, Evinize Birkaç Adım Mesafede Sosyal Olanaklar...

- **Proje Özellikleri:**

1+0 - 33 M2 - 45300 Gbp'den Başlayan Fiyatlarla

1+1 - 50 M2 - 56640 Gbp'den Başlayan Fiyatlarla

2+1 - 125 M2 - 102300 Gbp'den Başlayan Fiyatlarla

3+1 - 122 M2 - 122600 Gbp'den Başlayan Fiyatlarla

Olmak üzere; Toplam 720 Daire Ve Ticari Alanlardan Oluşuyor.

- **Vaziyet Planı:**

1. Açık Havuz

2. Çocuk Oyun Alanı

3. Kamelya

4. Peyzaj Alanı

5. Pool Bar/Cafe

6. Spor Alanları

7. Otopark

- **Sosyal Alanlar:**

Consierge | Projeye Özel Plajlar | Shuttle | Açık Yüzme Havuzu | Açık Otopark / Açık Çocuk Oyun Alanı | Kamelya/Barbekü | Fitness | Sağlık Hizmetleri / Güvenlik Kamera Sistemleri | Çift Asansör | Sosyal Alanlarda Wifi / Bisiklet Park Yeri | Ticari Alanlar | Otomasyon Sistemi (Akıllı Bina) / Spor Alanı | Jeneratör | Sauna - Jakuzi-Masaj Odası

DİĞER ÖZELLİKLER:

- Site İçerisinde
- Yeşillik Manzaralı
- Görüntülü İnterkom
- 7/24 Güvenlik Sistemi
- Eşdeğer Koçanlı
- Ödeme Planı Mevcuttur:
%35 Peşinat, Kalanı 24 Ay Vadeli

Gayrimenkul İç Özellikleri

1. Balkon
2. Banyo
3. Ankastre Mutfak
4. Görüntülü İnterkom

Gayrimenkul Dış Özellikler

1. Otopark
2. Su Deposu
3. Güvenlik Kamerası
4. Ortak Havuz

Gayrimenkul Lokasyon Özellikleri

1. Elektrik Altyapısı
2. Su Altyapısı
3. Doğa / Yeşillik Manzaralı

4. Alışveriş Merkezi
5. Toplu Ulaşım
6. Eğlence Merkezi

İlan Danışmanları / Advisors / مشاور

	Ad Soyad	BESTATE PROPERTY
	GSM	905338520440
	Telefon Numarası	
	E-mail	info@bestateproperty.com