

BP-10000004072

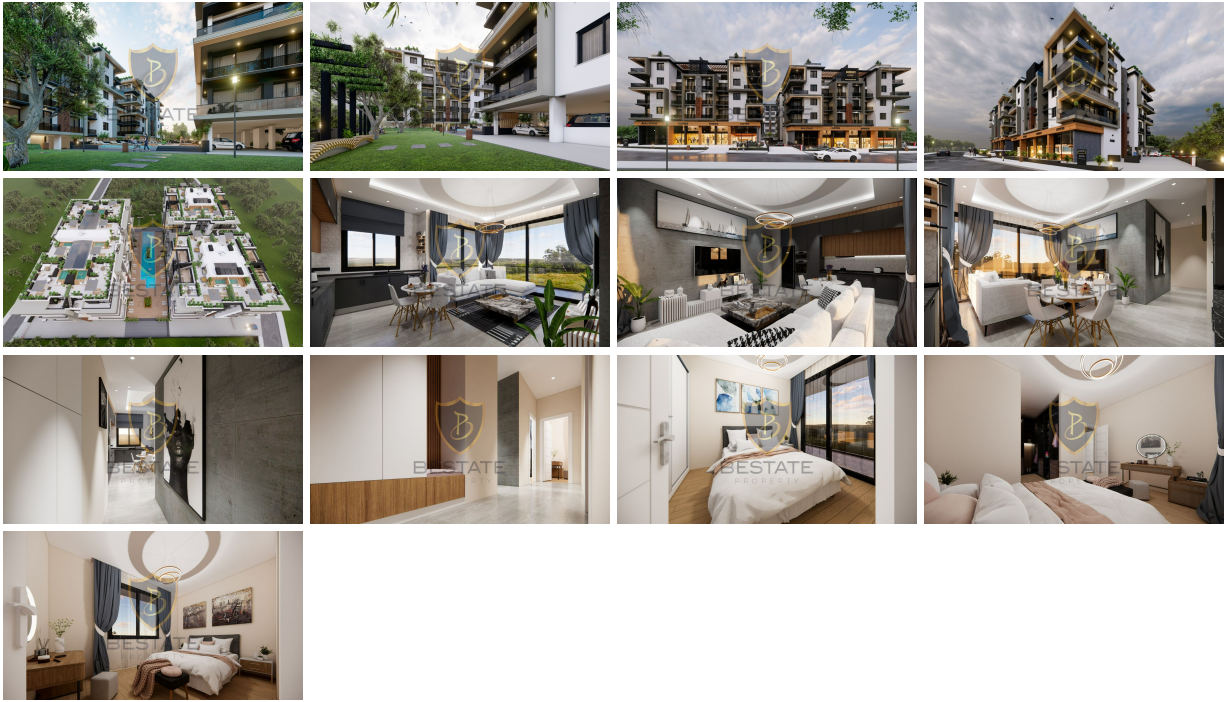

ilan oluřturma tarihi	20-07-2024	Bina Yaşı	Proje Ařamasında
kategorisi	Konut	kat	2
Durumu	Satılık	binanın kat sayısı	5
Emlak Tipi	Daire	aidat	-
Alan	-	Eřya Durumu	Eřyasız
oda sayısı	2+1	tapu t¼r¼	Eřdeęer Koęanlı
banyo sayısı	2	¼deme řekli	Toplam Fiyat
g¼r¼nt¼l¼ arama ile gezilebilir	Evet	krediye uygunluk	Uygun

£ 160.000

GİRNE MERKEZ, PROJEDEN SATILIK, MUHTEŐEM SİTE İÇERİSİNDE, ¼DEME PLANLI 2+1 L¼KS DAİRE !!!

- Merkezi Lokasyon
- Anayola, Duraklara, Marketlere, Girne arşı, Hastane, Okullara vb, T¼m Olanaklara Y¼r¼me Mesafesinde
- Muhteőem Site İerisinde
- 95 m2 Kullanım Alanı
- 2 Yatak Odalı ve 2 Banyolu
- Kaliteli Malzeme ve 1. Sınıf İřcilik
- T¼m Altyapıları Hazır Olacaktır
- 7/24 G¼venlik Sistemi
- Ortak Havuzlu
- ocuklar Oyun Alanı ve Havuzu
- Geniř Balkonlu
- Asans¼rl¼
- Her Daireye Ait Otopark
- ¼deme Planı - 100000 GBP Peřin, 60000 GBP 1 Yıl İinde ¼deme Yapılır
- Eřdeger Koęanlı
- 2025 Aralık Teslim

Gayrimenkul İç Özellikleri

1. Balkon
2. Banyo
3. Çelik Kapı
4. Klima

Gayrimenkul Dış Özellikler

1. Jeneratör
2. Otopark
3. Su Deposu
4. Güvenlik Kamerası
5. Ortak Havuz

Gayrimenkul Lokasyon Özellikleri

1. Doğa / Yeşillik Manzaralı
2. Alışveriş Merkezi
3. Toplu Ulaşım
4. İlkokul-Ortaokul
5. Lise
6. Üniversite
7. Hastane
8. Eğlence Merkezi

İlan Danışmanları / Advisors / مشاور

	Ad Soyad	GAMZE YÜCEL
	GSM	905338679758
	Telefon Numarası	
	E-mail	gamzeyucel@bestateproperty.com