

BP-10000003906

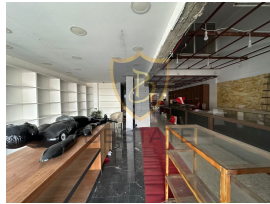

| | | | |
|---------------------------------|---------------------|------------------|---------------|
| ilan oluřturma tarihi | 25-05-2024 | | |
| kategorisi | Ticari Emlak | | |
| Durumu | Kiralık | tapu türü | - |
| Emlak Tipi | Dükkan | ödeme řekli | Yıllık |
| Alan | - | krediye uygunluk | - |
| görüntülü arama ile gezilebilir | - | | |

£ 6.500

GİRNE ÇARŞI İÇİNDE KİRALIK 345 M2 DÜKKAN !!

- Merkezi Lokasyon
- Girne Merkezi Lokasyon
- Çarşı içinde, İşlek Cadde Üzerinde
- Yeni Liman, Banka, Hastane, Market vb Tüm Olanaklara Yakın Lokasyon
- 345 m2 Kapalı Alan
- Sendeli, Asma Katlı Depo Alanına Sahip
- Market, Mağaza, Kuyumcu, Hediyelik Eşya gibi İş Kollarına Uygun
- 2 Katlı
- 60.000 STG Devir Ücreti
- Kira Bedeli; 6.500 STG

Gayrimenkul İç Özellikleri

Gayrimenkul Dış Özellikler

Gayrimenkul Lokasyon Özellikleri

1. Şehir İçi
2. Yol Kenarı
3. Şehir Manzarası
4. Alışveriş Merkezi
5. Toplu Ulaşım
6. İlkokul-Ortaokul

- 7. Hastane
- 8. Eđence Merkezi

İlan Danışmanları / Advisors / مشاور

| | | |
|---|------------------|--------------------------|
|  | Ad Soyad | MUHAMMET EMİN ÇAPAN |
| | GSM | 905488801095 |
| | Telefon Numarası | 905488801095 |
| | E-mail | emin@bestateproperty.com |