

BP-10000003760

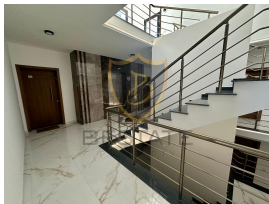
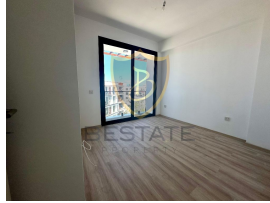
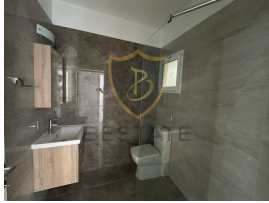
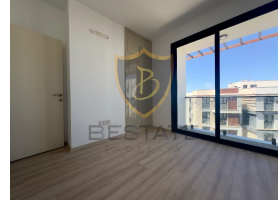

ilan oluřturma tarihi	15-04-2024	Bina Yaşı	1
kategorisi	Konut	kat	4
Durumu	Kiralandı	binanın kat sayısı	4
Emlak Tipi	Daire	aidat	-
Alan	-	Eřya Durumu	Eřyasız
oda sayısı	2+1	tapu türü	-
banyo sayısı	1	ödeme řekli	Aylık
görüntülü arama ile gezilebilir	Evet	krediye uygunluk	-

£ 650

GİRNE MERKEZ'DE DAĞ VE DENİZ MANZARALI EŐYASIZ KİRALIK SIFIR 2+1 DAİRE !!

- Dağ ve Deniz Manzaralı
- Anayola,Duraklara,Marketlere,Cafe ve Restorantlara Yürüme Mesafesinde
- Otel,Casino ve Plajlara Yürüme Mesafesinde
- 100 m2 Kapalı Alan
- 2 Yatak Odalı
- Eřyasız
- 4. Kat
- Asansörlü
- Dairelere ait Araç Park Alanı
- 1 Depozit,1 Kira,1 Hizmet Bedeli
- Kira Bedeli:650 STG

Gayrimenkul İç Özellikleri

1. Doğal Mermer
2. Balkon
3. Kartonpiyer
4. Banyo
5. Çelik Kapı
6. Duř
7. Ebeveyn Dolabı

8. G6mme Dolap
9. TV Altyapısı
10. Ankastre Mutfak
11. Klima

Gayrimenkul Dıř 6zellikler

1. Yeni Asans6r
2. Otopark
3. Su Deposu
4. G6venlik Kamerası
5. Kapalı Otopark

Gayrimenkul Lokasyon 6zellikleri

1. Őehir İçi
2. Yol Kenarı
3. Dađ Manzarası
4. Deniz Manzarası
5. Őehir Manzarası
6. Toplu Ulařım
7. İlkokul-Ortaokul
8. Hastane

İlan Danıřmanları / Advisors / مشاور

	Ad Soyad	BETÜL EKİCİ
	GSM	905338765868
	Telefon Numarası	905338765868
	E-mail	betul@bestateproperty.com