

BP-10000003407

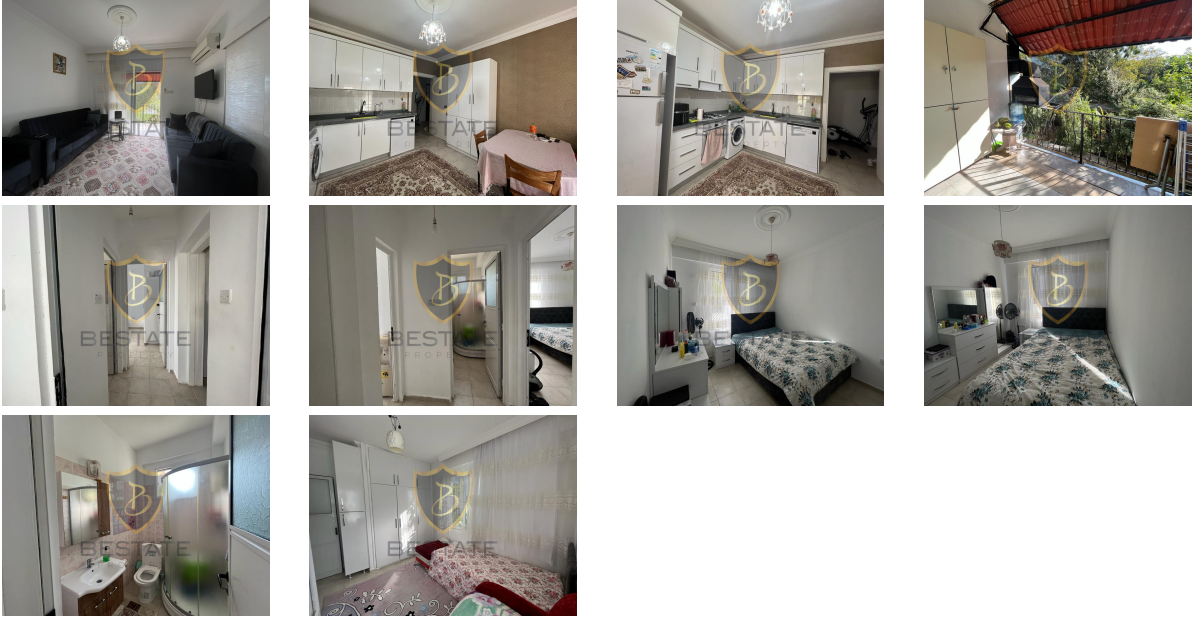

ilan oluřturma tarihi	09-11-2023
kategorisi	Konut
Durumu	Satılık
Emlak Tipi	Daire
Alan	-
oda sayısı	2+1
banyo sayısı	1
görüntülü arama ile gezilebilir	Evet

Bina Yaşı	11 - 15
kat	1
binanın kat sayısı	3
aidat	-
Eşya Durumu	Eşyasız
tapu türü	Eşdeğer Koçanlı
ödeme şekli	Toplam Fiyat
krediye uygunluk	Uygun

£ 79.000

BABİL BAHÇE MANZARALI LAPTA'DA SATILIK 2+1 DAİRE !!

- Sessiz, Sakin Konum
- Anayola, Duraklara, Marketlere, Cafe ve Restorantlara Araç Sürüş Mesafesinde
- Lapta Otellere ve Plajlara Yakın Lokasyon

- 90 m2 Kapalı Alan
- 2 Yatak Odalı
- Eşyasız
- Balkonlu
- 1. Kat
- Daireye ait Araç Park Yeri
- Eşdeğer Koçan
- Krediye Uygun

Gayrimenkul İç Özellikleri

1. Balkon
2. Banyo
3. Çamaşır Odası
4. Çelik Kapı
5. Gömme Dolap
6. TV Altyapısı
7. Klima

Gayrimenkul Dış Özellikler

1. Otopark
2. Su Deposu

Gayrimenkul Lokasyon Özellikleri

1. Dağ Manzarası
2. Doğa / Yeşillik Manzaralı
3. Alışveriş Merkezi

İlan Danışmanları / Advisors / مشاور

	Ad Soyad	BETÜL EKİCİ
	GSM	905338765868
	Telefon Numarası	905338765868
	E-mail	betul@bestateproperty.com



Ad Soyad

YASEMİN ÇETİN

GSM

905338390215

Telefon Numarası

E-mail yasemin@bestateproperty.co

m