

BP-10000003138

- Dağ ve Deniz Manzaralı
- Tüm Altyapıları Hazır
- %35 İmarlı
- 2 Kat İzinli
- Tek Villa Yapımına Uygun
- 900 m2 Toplam Alan

**GİRNE YEŞİLTEPE'DE
KESİLMEZ
DENİZ MANZARALI
VİLLALIK ARSA !!**

BESTATE
PROPERTY

+90 533 841 00 99

Burcu Yücel
LAND SPECIALIST

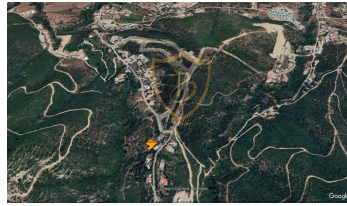

ilan oluşturma tarihi	26-07-2023
kategorisi	Arazi
Durumu	Satılık
Emlak Tipi	Arsa
Alan	2 Ayak Kare 2,485.56 Evlek-
görüntülü arama ile gezilebilir	Evet

kat izni	2
İmar Oranı	35
tapu türü	Eşdeğer Koçanlı
ödeme şekli	Toplam Fiyat
krediye uygunluk	Uygun

£ 230.000

GİRNE YEŞİLTEPE'DE KESİLMEZ DENİZ MANZARALI VİLLALIK ARSA !!

- Dağ ve Deniz Manzaralı
- Tüm Altyapıları Hazır
- %35 İmarlı
- 2 Kat İzinli
- Tek Villa Yapımına Uygun
- 900 m2 Toplam Alan
- Eşdeğer Koçanlı

İlan Danışmanları / Advisors / مشاور

	Ad Soyad GSM Telefon Numarası E-mail	GÖKHAN ÖZKURTULUŞ 905428612444 gokhan@bestateproperty.com
---	---	---

	Ad Soyad GSM Telefon Numarası E-mail	BURCU YÜCEL 905338410099 burcu@burcuyucel.com
---	---	---