

BP-10000002968

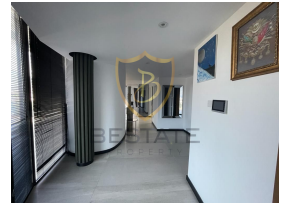

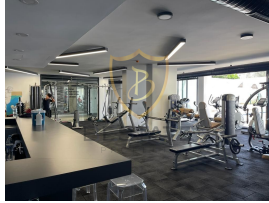
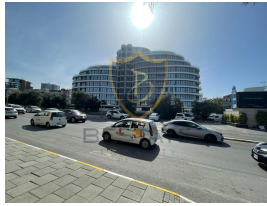
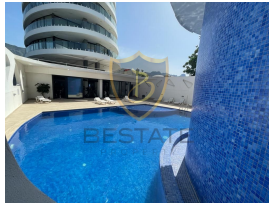
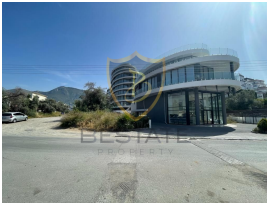
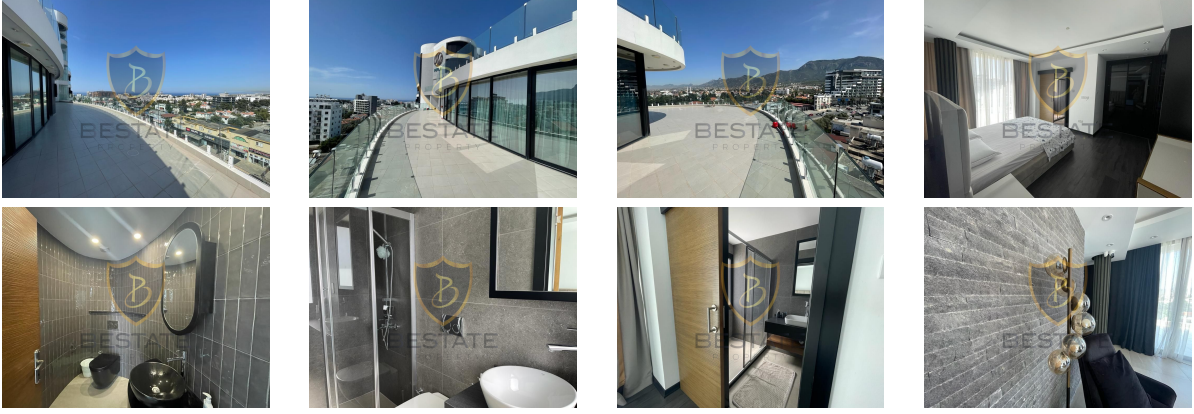

| | |
|---------------------------------|-------------------|
| ilan oluřturma tarihi | 16-05-2023 |
| kategorisi | Konut |
| Durumu | Satılık |
| Emlak Tipi | Penthouse |
| Alan | - |
| oda sayısı | 2+1 |
| banyo sayısı | 3 |
| görsütülü arama ile gezilebilir | Evet |

| | |
|--------------------|------------------------|
| Bina Yaşı | 4 |
| kat | 6 |
| binanın kat sayısı | 8 |
| aidat | - |
| Eřya Durumu | Full Eřyalı |
| tapu türü | Eřdeęer Koęanlı |
| ödeme řekli | Toplam Fiyat |
| krediye uygunluk | Uygun |

£ 500.000

GİRNE MERKEZ'DE SEYİR TERASINDAN TÜM GİRNEYİ İZLEYEBİLECEĞİNİZ 2+1 PENTHOUSE !!

Prestijli Sign of the City Ödülleri'nde Mimari Tasarım alanında Premium Proje olarak seçilmesinin yanı sıra En İyi Penthouse kategorisinde 2019 Property NC Ödülleri'nde Altın Ödül alan ödüllü lüks konut projemizdir.

Proje, 9 katlı olup 77 dairenin yanı sıra ticari bir binadan oluşmaktadır.

Bir oyun alanı, yüzme havuzu, 24 saat yerinde güvenlik, geniş kapalı otopark, hem ıslak hem de kuru yangın söndürme sistemleri, şık peyzaj, görüntülü interkom sistemi, 2 panoramik asansör, ortak kullanım alanları için jeneratör ve 200m2 spor salonu,

Girne'nin incisi olan bu proje ile hayatınıza katacađınız ayrıcalıklardan sadece birkaçı.

- Girnenin Merkezinde Tüm Olanaklara Yakın
- Panoramik Asansör
- 2 Yatak Odası ve Ebeveyn Banyolu
- Full Lüks Eşyalı
- Daire İçinde Kamera Sistemi
- Merkezi Isıtma ve Soğutma Sistemi
- 130 m2 Kapalı Alan + 210 m2 Teras

İlan Danışmanları / Advisors / مشاور

| | | |
|--|------------------|---------------------------------|
|  | Ad Soyad | YASEMİN ÇETİN |
| | GSM | 905338390215 |
| | Telefon Numarası | |
| | E-mail | yasemin@bestateproperty.co m |
| | | |